

ŘEZ A-A

DETAIL PEVNÉHO BODU DN400

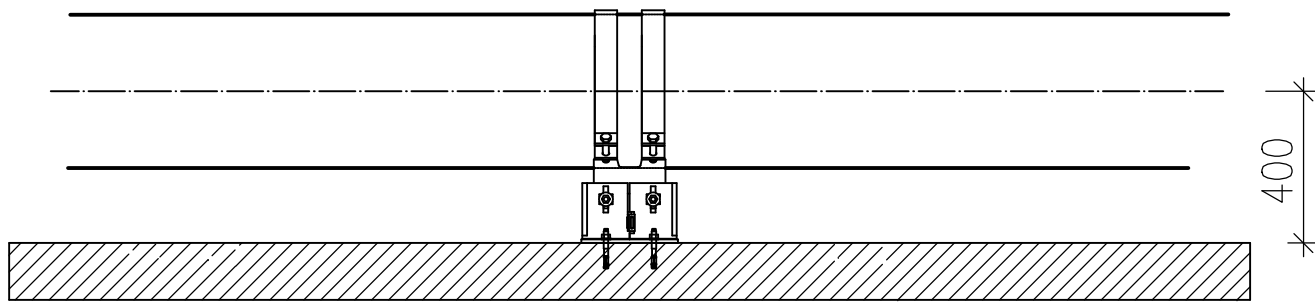

ŘEZ B-B

DETAIL PEVNÉHO BODU DN200

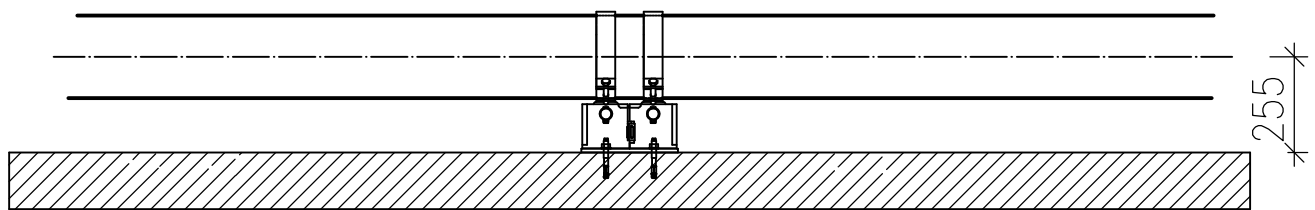

ŘEZ C-C

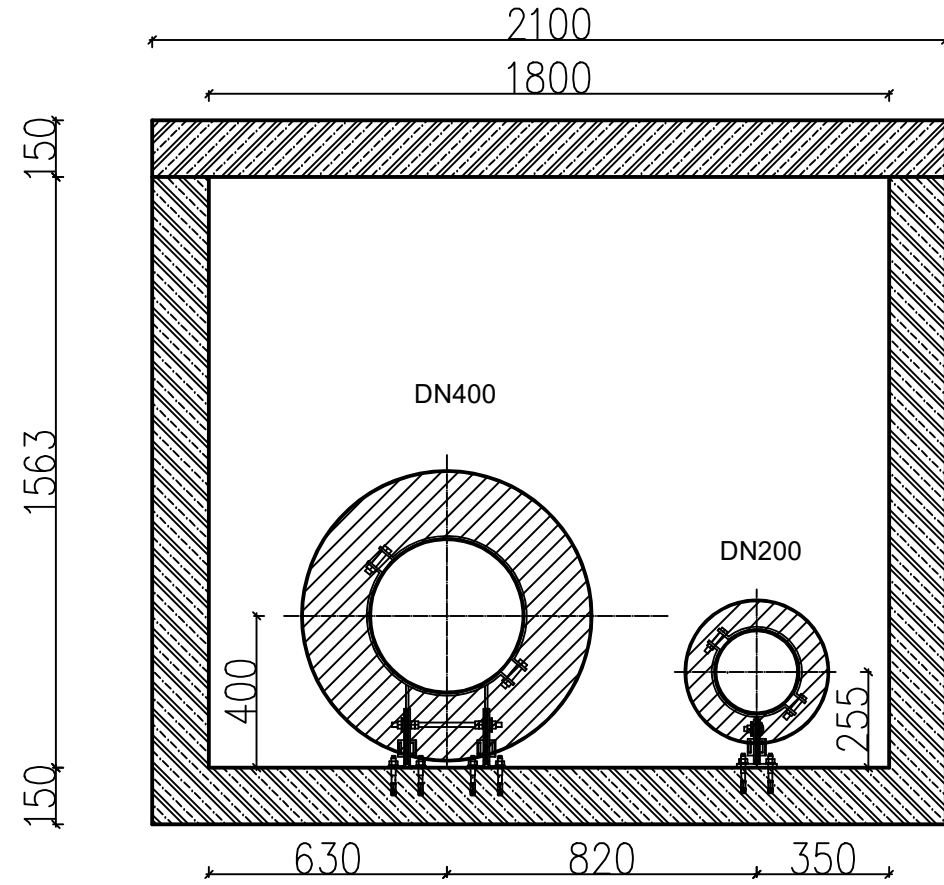

xx = 0,000 = PODLAHA 1NP

| | | | |
|--|--|---|--|
| INVESTOR / CLIENT:  Město Kolín <small>Karlovo náměstí 78, 280 12 Kolín I IČ: 00356440, DIČ: CZ00356440</small> | | AKCE / PROJECT: PARKOVACÍ DŮM V KOLÍNĚ k.ú. Kolín, p.č. 1619/2, 1619/7, 1619/16, 1619/30, 2895/2 | |
| ARCHITEKT / ARCHITECT:  PROJEKT HALÝ | | STUPEŇ DOKUMENTACE / DESIGN STAGE: DOKUMENTACE PRO PROVEDENÍ STAVBY | |
| GENERÁLNÍ PROJEKTANT / CHIEF DESIGNER:  PROJEKT HALÝ <small>Projekt Halý s.r.o. Plynární 10, 170 00 Praha e-mail: projekce@projekthaly.cz www.projekthaly.cz</small> | | DÍL: D | |
| ZPRACOVATEL ČÁSTI / PART DESIGNER: Ing. Lubomír Zejda <small>Na Osadě 381, 257 63 Třnový Štěpánov e-mail: lubomir.zejda@seznam.cz</small> | | ČÁST / PART: PŘELOŽKA PAROVODU | |
| HÍP / CHIEF ENGINEER: Ing. Ondřej Němec | | NAZEV PŘÍLOHY / INSET TITLE: DETAIL 6 | |
| VYPRACOVAL / CREATED BY: Ing. Lubomír Zejda | | 1. VYDÁNÍ / 1ST ISSUE: 01/05/2024 | |
| ZODPOVÍDÁ / RESPONSIBLE: Ing. Lubomír Zejda | | DATUM VYDÁNÍ / DATE: 01/05/2024 | |
| | | ZAKÁZKA / JOB NR.: 2024.0054 | |
| | | PÁŘE / SET: | |
| | | DÍL: D | |
| | | FORMÁT / SIZE: 8 x A4 | |
| | | MĚŘITKO / SCALE: 1 : 20 | |
| | | STUPEŇ / STAGE: DÍL: DPS D | |
| | | OBJEKT / OBJECT: ČÁST / PART: KÓD / CODE: ČÍSLO / NUM.: REVIZE: IO201 PRP 000 09 00 | |